МОДЕЛЬНЫЙ РЯД

V-18 N	V-20 N	V-10 N	V-24 N
Столы		Брифинг	Конференц-стол
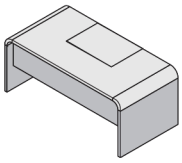	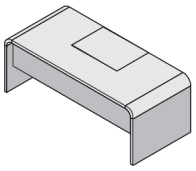	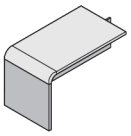	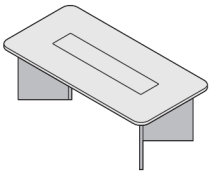
180x90x75	200x90x75	120x70x75	220x110x75

V-31	V-32	V-33	V-1 N
Тумба мобильная	Тумба сервисная	Греденция	Журнальный стол
	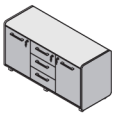	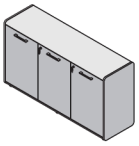	
43x46x65,4	121x46x65,4	154,8x46x86,8	70x70x50

V-50 R/L	V-51	V-71	V-70	V-62 R/L
Стеллажи (выдвижная штанга для гардероба в комплекте)		Шкаф комбинированный	Гардероб с выдвижной штангой	Дверь ЛДСП
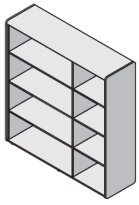	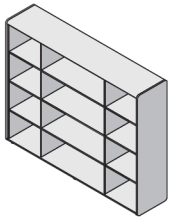	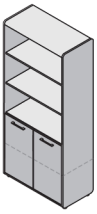	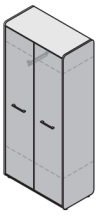	
154,8x46x164,8	205x46x164,8	90x46x205	90x46x205	50x1,6x153,8

V-62.1 L	V-02.1 R/L	V-1.2	V-01.2
Дверь ЛДСП с нащельником	Дверь стеклянная тонированная в алюминиевой раме	Двери ЛДСП *(для V-71)*	Двери стеклянные тонированные в алюминиевой раме *(для V-71)*
		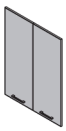	
50x1,6x153,8	50x1,9x153,8	86x1,6x116	86x2x116

Размеры указаны в сантиметрах (длина х ширина х высота).
Производитель оставляет за собой право вносить изменения в модельный ряд и технические характеристики коллекции.

ТЕХНИЧЕСКИЕ ХАРАКТЕРИСТИКИ

- Мебель выполнена из плиты МДФ, с двух сторон облицованной вакуумным методом высокопрочной термопластичной ПВХ-пленкой, и из ЛДСП.
- Торцы деталей из ЛДСП обработаны кромочной ПВХ-лентой толщиной 0,5 мм.
- Угловые элементы столов и брифинга выполнены из массива дерева и обтянуты экокожей.
- Стеклянные двери выполнены из тонированного в массе стекла в алюминиевой раме.
- Мебель выпускается в цвете «венге» с комбинированными вставками из темно-коричневой экокожи. Окантовка деталей выполнена кромочной лентой в тон.
- Столешницы, брифинг и МДФ-опоры столов имеют толщину 38 мм (МДФ), фасады тумб и шкафов — 16 мм (ЛДСП), опоры журнального и конференц-столов — 38 мм (ЛДСП), каркасы тумб, стеллажей и траверсы столов — 16 мм (ЛДСП).
- Мебель собрана на эксцентриковых стяжках, что позволяет скрыть элементы крепления. Полки в стеллажах — стационарные, на стяжках полкодержателя.
- Лицевая фурнитура — из металла цвета «хром» с дизайнерской вставкой темно-коричневого цвета.
- Все стационарные изделия устанавливаются на регулируемые по высоте опоры.
- Мобильные тумбы устанавливаются на усиленные колесные опоры.
- Ящики тумб устанавливаются на скрытые направляющие и закрываются на центральный замок.
- Двери и ящики шкафов и тумб оснащены механизмами плавного закрывания.

ЦВЕТОВОЕ ИСПОЛНЕНИЕ

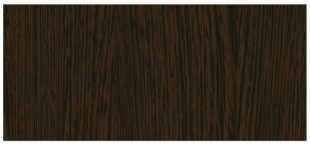

венге

вставки из экокожи